

ИП Шкура Н.Н. СРО-П-156-06072010
Заказчик: ООО «Кафе Лето»

Архитектурный проект дует-дар «Zoller-Hof»

по адресу: Краснодарский край, г. Сочи, Адлерский район, Аэропорт,
этаж 2, литер А, комната 162 (часть 146,60 кв.м.)

A-162/09.22-AP

2022г.

| | | | | | |
|-------------|--------------|------------|--------------|---------|---------|
| Инв.№ подл. | Подп. и дата | Взам.инв.№ | Согласовано: | | |
| | | | Должность | Фамилия | Подпись |
| | | | | | Дата |

Экспликация помещений

| Номер помещения | Наименование | Площадь, м ² | Кат. помещения |
|-----------------|--------------------------------------|-------------------------|----------------|
| 1.1 | Общий зал для посетителей | 67.37 | |
| 1.2 | Зона барной стойки | 12.15 | |
| 1.3 | Общий зал, мягкая посадка на подиуме | 24.08 | |
| 1.4 | Моечная зона | 4.90 | |
| | Итого общая используемая | 108.50 | |

Ведомость чертежей

| Номер | Наименование | Масштаб |
|-------|--------------------------------------------|---------|
| 1 | Титульный лист | |
| 2 | Общие данные. Пояснительная записка | |
| 3 | План замера помещения | 1:50 |
| 4 | План размещения мебели и оборудования | 1:50 |
| 5 | План переноса барной ст. и монтажа пандуса | 1:50 |
| 6 | План пола | 1:50 |
| 7 | План потолка | 1:50 |
| 8 | План розеток | 1:50 |
| 9 | План освещения | 1:50 |
| 10 | План ВК | 1:50 |
| 11 | Обозначения стен | 1:50 |
| 12 | Развертки стен | 1:50 |
| 13-17 | Визуализация | |

Общие данные:

- Данный проект разработан на основании технического задания заказчика и технических условий, выданных техническими службами аэропорта, г. Адлер. Проектом предусматривается устройство буфет-бара "Zoller-Hof"
- Арендное помещение не имеет существующие перегородки, СП 4.13130.2013 п.5.5.2 не нормируются пределы огнестойкости к стенам.
- Пищевые блоки, размещаемые в жилых и общественных (кроме класса функциональной пожарной опасности ФЭ.2) зданиях, сооружениях I, II, III степени огнестойкости следует выделять противопожарными перегородками 1-го типа, в зданиях IV степени огнестойкости - перегородками 2-го типа. Точки общественного питания без пищевых блоков (буфеты, кафетерии, бутербродные, барные стойки и т.п.) выделять указанными перегородками не требуется.
- Решения, связанные с изменением существующих несущих конструкций, увеличением нагрузок на них в данном проекте не применялись.
- Вентиляция и кондиционирование общего зала для посетителей происходит за счет существующих устройств.
- Технические решения, принятые в документации, соответствуют государственным нормам, правилам и стандартам, действующим на территории Российской Федерации, исходным данным, а так же ТУ и требованиям, выданным органами государственного надзора и заинтересованными организациями.
- Нормам и правилам, обеспечивающим пожарно - и взрыво - безопасность при эксплуатации проектируемого объекта, при соблюдении требований и мероприятий, предусмотренных рабочими чертежами.

Архитектурно-планировочные решения:

- Проектом интерьера помещения буфет - бара предусматривается размещение на арендуемой территории зоны для посетителей (зона ресторана), зона бара, моечная.
- В кафе применен новый потолок типа "Грильято" с ячейкой 100x100, черного цвета.
- В кафе применено существующее напольное покрытие от аэропорта (керамогранит), соответствует требованиям пожарной безопасности, группа горючести НГ, ГОСТ Р 57270-2016, СП 112.13330.2011
- Стены окрасить моющейся краской по Ral 7039 и Ral 1014.
- Розеточные группы, существующее освещение остаются неизменными, текущее местоположение барной стойки не меняется.

Мероприятия по взрыво - и пожаробезопасности:

- Архитектурные решения предусматривают комплекс противопожарных мероприятий, состоящих из системы противопожарной защиты.
- В систему противопожарной защиты входят:
- объемно-планировочные и технические решения, обеспечивающие своевременную эвакуацию людей и их защиту от опасных факторов пожара: Своевременная эвакуация людей обеспечивается через выходы (проемы) СП 1.13130.2020
 - регламентация огнестойкости и пожарной опасности конструкций. Минимальные пределы огнестойкости приняты на основании ГОСТ Р 57270-2016, СП 112.13330.2011, СП 118.13330.2022
 - устройство ограничивающее распространение огня и дыма (противопожарные преграды, дымоудаление и преграды распространения дыма)
 - средства индивидуальной и коллективной защиты.
 - Декоративно-отделочные, облицовочные материалы должны иметь сертификат пожарной безопасности.
 - Декоративно-отделочные и облицовочные используемые материалы предусмотреть классом пожарной безопасности не более КМ2.

Освещение:

- Для основного освещения в местах посадки посетителей использовать установленное освещение, добавить линейные светодиодные светильники, блок питания расположить в запотолочном пространстве с запасом мощности не менее 20%.
- Предусмотреть в зоне кафе аварийное освещение.
- Для освещения зоны мойки использовать существующее освещение типа "Армстронг" 600x600.

Общее:

Производство строительно-монтажных работ выполнить в соответствии с указаниями:
 СП 4.9.13330.2010 "Безопасность труда в строительстве"
 СП 72.13330.2016 "Защита строительных конструкций и сооружений от коррозии"
 СП 70.13330.2012 "Несущие и ограждающие конструкции"

Технологическое оборудование показано условно, расстановка производится в соответствии с действующими пожарными нормами.

Согласовано

Взам. инв. №

Подпись и дата

Инв. № подл.

| | | | | | | | | | |
|---------------------------|----------|------|--------|-------|------|---------------------------------------------------------------------------------------|---------------|------|--------|
| | | | | | | А-162/09.22-АР | | | |
| | | | | | | Краснодарский край, г.Сочи, Адлерский р-он, Аэропорт, этаж 2, литер А, комната 162 | | | |
| Изм. | Кол. уч. | Лист | № док. | Подп. | Дата | буфет-бар "Zoller-Hof" | Стадия | Лист | Листов |
| | | | | | | | АР | 2 | 17 |
| разработал: Мусеенко Е.В. | | | | | | Общие данные | www.egodes.ru | | |
| утвердил: ООО "Кафе Лето" | | | | | | | | | |

Согласовано

Взам. инв. №

Подпись и дата

Инв. № подл.

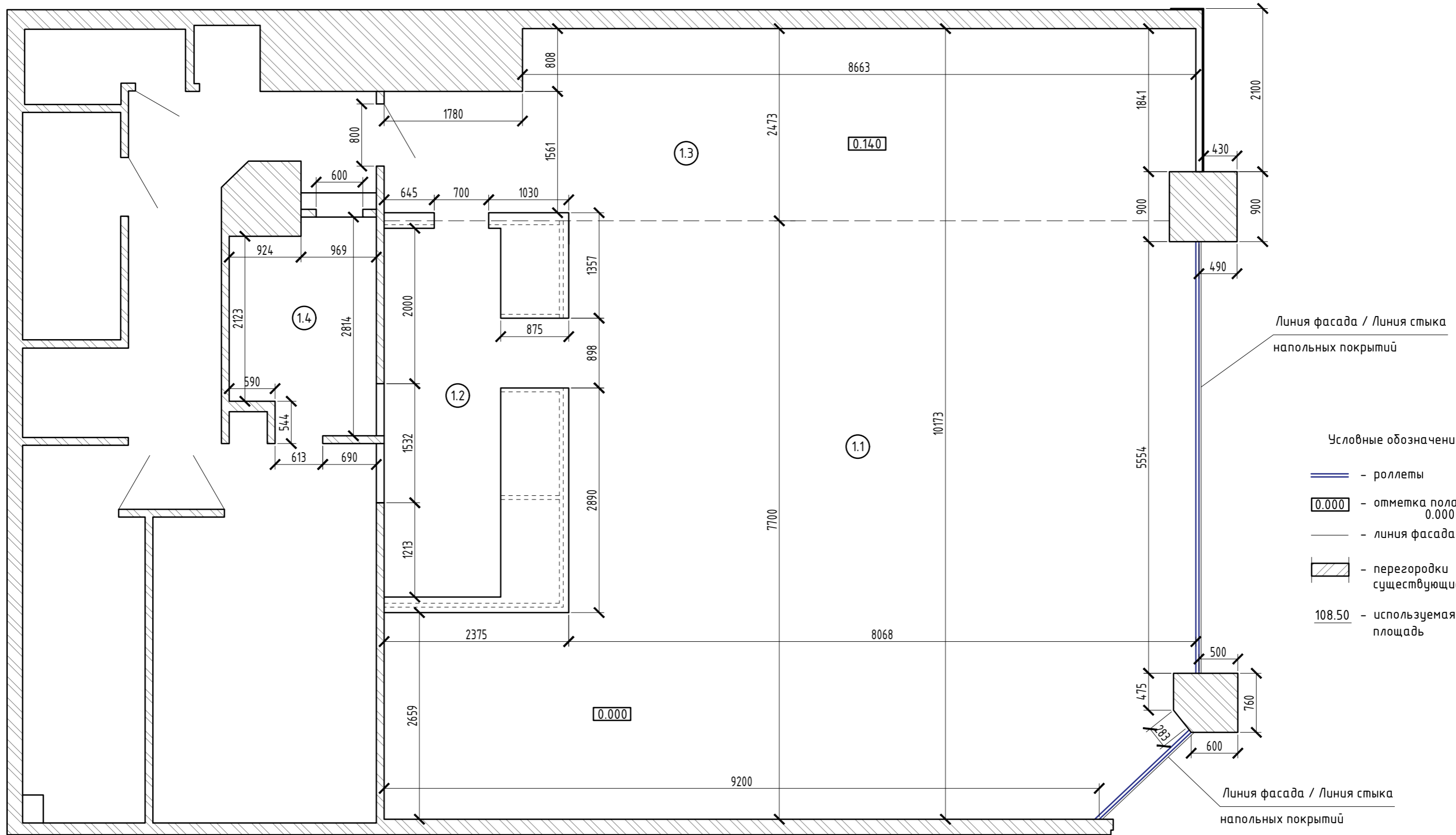

Линия фасада / Линия стыка
напольных покрытий

Условные обозначения:





- роллеты
- отметка пола 0.000
- линия фасада
- перегородки существующие
- используемая площадь

Экспликация помещений

| Номер помещения | Наименование | Площадь, М ² | Кат. помещения |
|--------------------------|--------------------------------------|-------------------------|----------------|
| 1.1 | Общий зал для посетителей | 67.37 | |
| 1.2 | Зона барной стойки | 12.15 | |
| 1.3 | Общий зал, мягкая посадка на подиуме | 24.08 | |
| 1.4 | Моечная зона | 4.90 | |
| Итого общая используемая | | 108.50 | |

| | | | | | | | | | |
|----------------------------|----------|------|--------|-------|------|---------------------------------------------------------------------------------------|---------------|------|--------|
| | | | | | | A-162/09.22-AP | | | |
| | | | | | | Краснодарский край, г.Сочи, Адлерский р-он, Аэропорт, этаж 2, литер А, комната 162 | | | |
| Изм. | Кол. уч. | Лист | № док. | Подп. | Дата | бүфет-бар "Zoller-Hof" | Стадия | Лист | Листов |
| | | | | | | | AP | 3 | 17 |
| разработал: Моисеенко Е.В. | | | | | | Обмерочный план, Экспликация помещений M1:50 | www.egodes.ru | | |
| утвердил: ООО "Кафе Лето" | | | | | | | | | |

Условные обозначения:

-  - роллеты
-  - перегородки существующие
-  - пандус, наклонная плоскость
-  - часть барной стойки, для переноса
-  - направление переноса барной стойки

Примечание:

- Барная стойка перемещается на 600мм.
- Фасад и столешница барной стойки остается неизменным. Фасад - ЛДСП (фактура под дерево), столешница (белый акриловый камень).
- Подиум существующий имеет верхнее покрытие - керамогранит.
- Пандус изготовить на металлокаркасе, с применением проф. трубы 20x30.
- Лицевую, наклонную часть смонтировать из перфорированного металла.

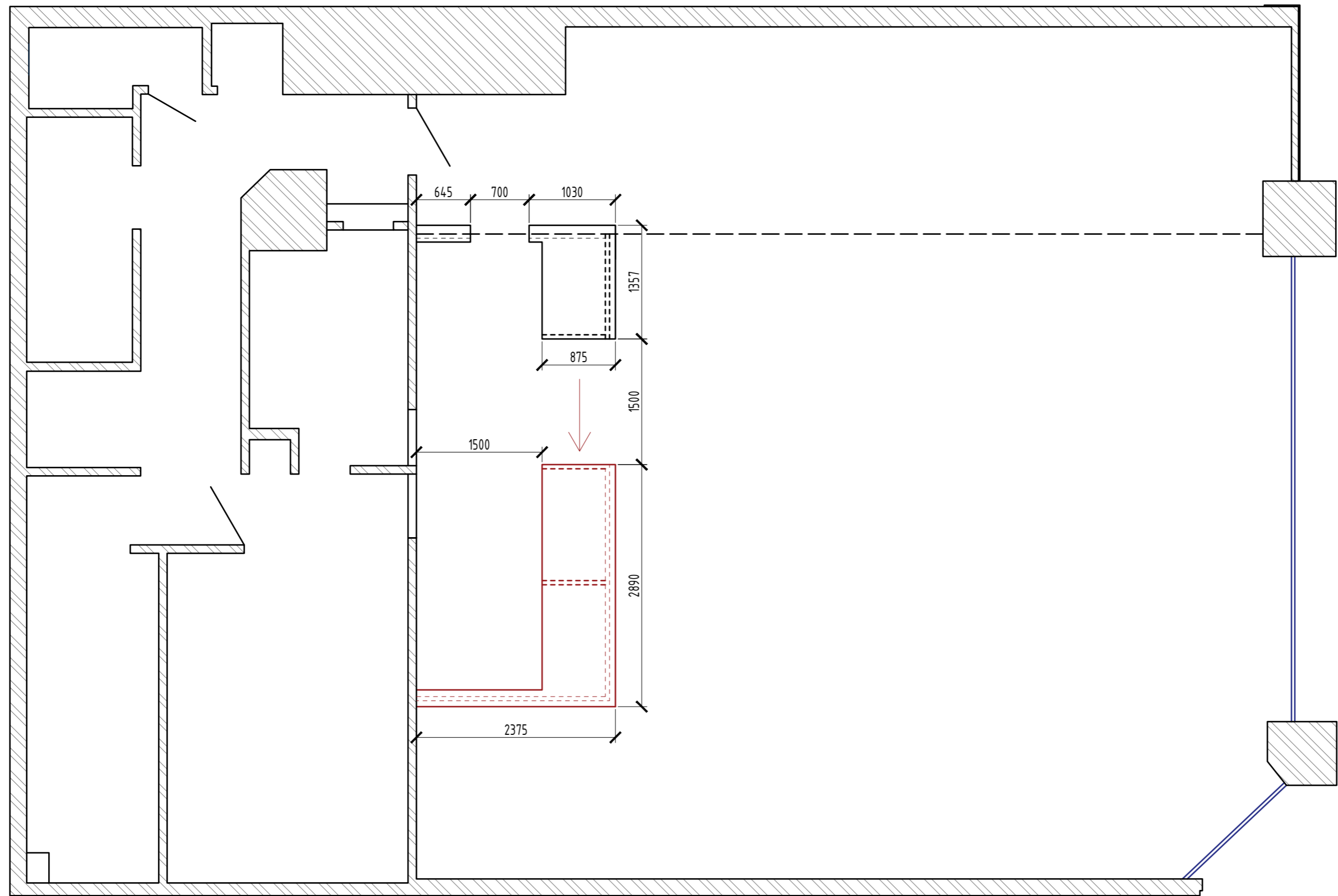



Согласовано

| | | | |
|--------------|--------------|----------------|--|
| Инв. № подл. | Взам. инв. № | Подпись и дата | |
|--------------|--------------|----------------|--|

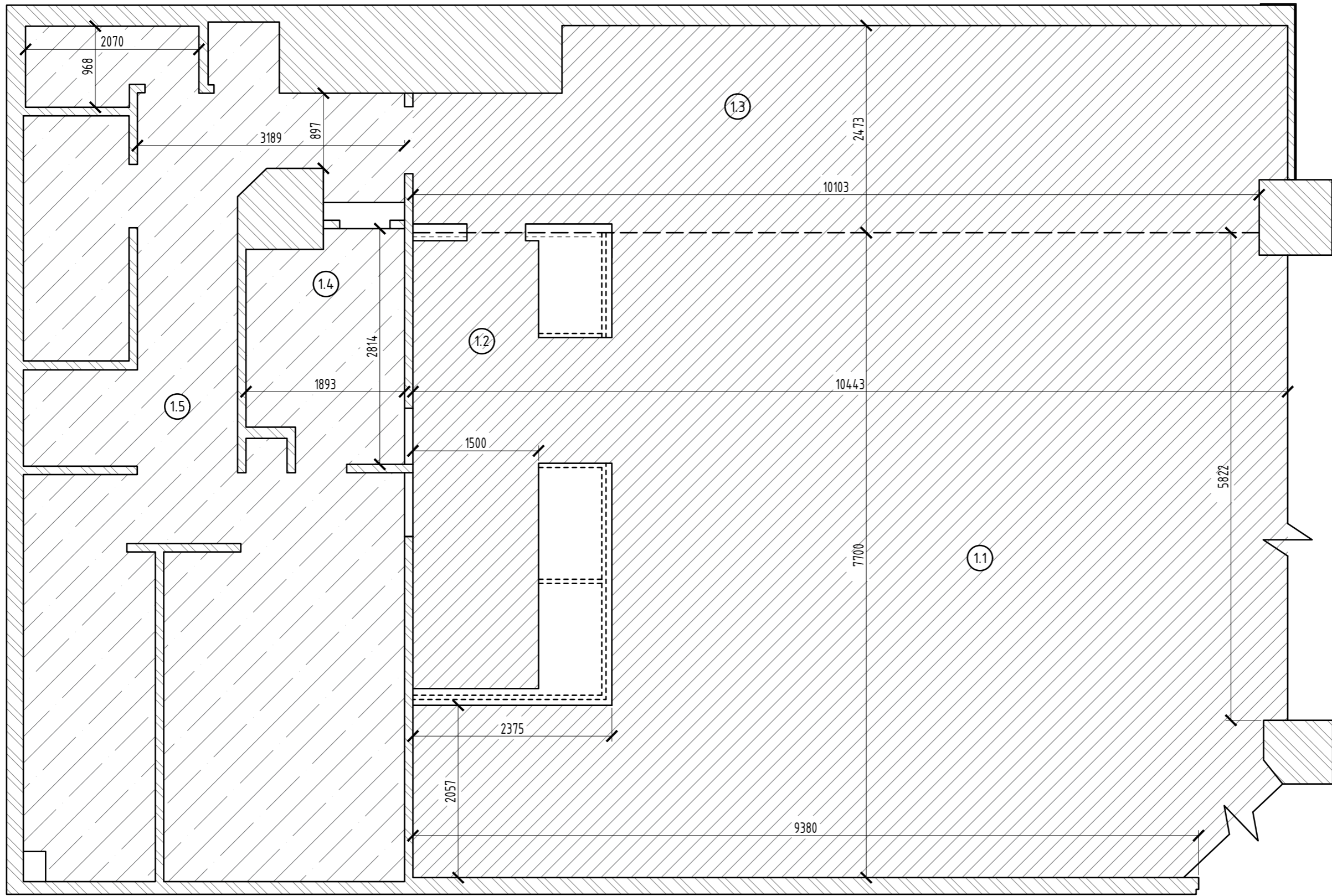
| | | | | | | | | | |
|------------------------------------------------------------------------------------|----------|------|--------|-------|------|---------------------------------------------------------|---------------|------|--------|
| A-162/09.22-AP | | | | | | | | | |
| Краснодарский край, г.Сочи, Адлерский р-он, Аэропорт, этаж 2, литер А, комната 162 | | | | | | | | | |
| Изм. | Кол. уч. | Лист | № док. | Подп. | Дата | бүфет-бар "Zoller-Hof" | Стадия | Лист | Листов |
| | | | | | | | AP | 5 | 17 |
| разработал: Моусеенко Е.В. | | | | | | План переноса барной стойки, план монтажа пандуса М1:50 | www.egodes.ru | | |
| утвердил: 000 "Кафе Лето" | | | | | | | | | |



Условные обозначения:

-  - существующее напольное покрытие керамогранит 250x900 (фактура под дерево)
-  - существующее напольное покрытие керамогранит 400x400
-  - стык напольных покрытий

Примечание:

- Существующее напольное покрытие остается неизменным.
- Стык напольных покрытий арендуемого помещения с покрытием аэропорта, осуществляется согласно СП 71.13330.2017
- Существующее напольное покрытие (плитка керамическая и керамогранит) соответствует требованиям пожарной безопасности, ГОСТ Р 57270-2016, СП 112.13330.2011

Экспликация помещений

| Номер помещения | Наименование | Площадь, м ² | Кат. помещения |
|-----------------|--------------------------------------|-------------------------|----------------|
| 1.1 | Общий зал для посетителей | 67.37 | |
| 1.2 | Зона барной стойки | 12.15 | |
| 1.3 | Общий зал, мягкая посадка на подиуме | 24.08 | |
| 1.4 | Моечная зона | 4.90 | |
| 1.5 | Подсобное помещение | 37.32 | |
| | Итого общая используемая | 145.82 | |

| | | | | | | | | | |
|---------------------------|----------|------|--------|-------|------|------------------------------------------------------------------------------------|---------------|------|--------|
| | | | | | | A-162/09.22-AP | | | |
| | | | | | | Краснодарский край, г.Сочи, Адлерский р-он, Аэропорт, этаж 2, литер А, комната 162 | | | |
| Изм. | Кол. уч. | Лист | № док. | Подп. | Дата | дүфет-дар "Zoller-Hof" | Стадия | Лист | Листов |
| | | | | | | | АР | 6 | 17 |
| разработал: Мусеенко Е.В. | | | | | | План пола М1:50 | www.egodes.ru | | |
| утвердил: ООО "Кафе Лето" | | | | | | | | | |

Согласовано

Взам. инв. №

Подпись и дата

Инв. № подл.

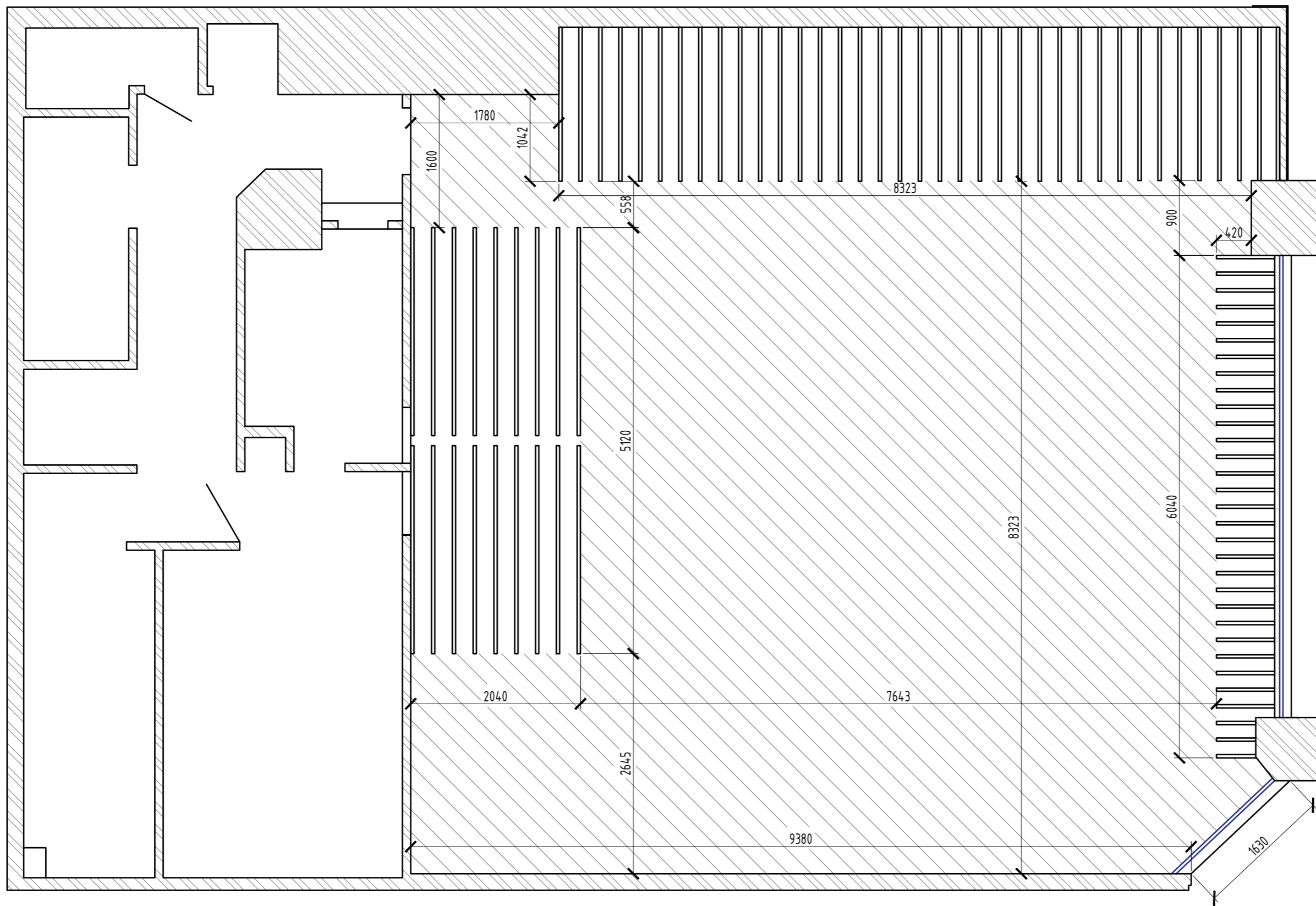

Примечание:

- Кубообразный реечный потолок остается неизменным.
- Существующий потолок типа "Грильято" ячейкой 50x50 демонтируется.
- Потолок типа "Грильято" ячейкой 100x100 монтируется на указанное место.
- Потолок крепится за счет соединительных и направляющих элементов, углов периметральных.
- Доступ в запотолочное пространство будет выполняться через снятие блока потолка "Грильято".

Согласовано

Взам. инв. №

Подпись и дата

Инв. № подл.

Условные обозначения

| Обознач. | Наименование | Кол-во |
|----------|-------------------------------------------|--------|
| | Потолок типа "Грильято" яч.100x100 черный | 72.90 |
| | Кубообразный реечный потолок под дерево | |

| | | | | | | | | | |
|----------------------------|----------|------|--------|-------|------|---------------------------------------------------------------------------------------|--------|---------------|--------|
| | | | | | | A-162/09.22-AP | | | |
| | | | | | | Краснодарский край, г.Сочи, Адлерский р-он, Аэропорт, этаж 2, литер А, комната 162 | | | |
| Изм. | Кол. уч. | Лист | № док. | Подп. | Дата | дүфет-дар "Zoller-Hof" | Стадия | Лист | Листов |
| | | | | | | | AP | 7 | 17 |
| разработал: Моусеенко Е.В. | | | | | | План потолка М1:50 | | www.egodes.ru | |
| утвердил: ООО "Кафе Лето" | | | | | | | | | |

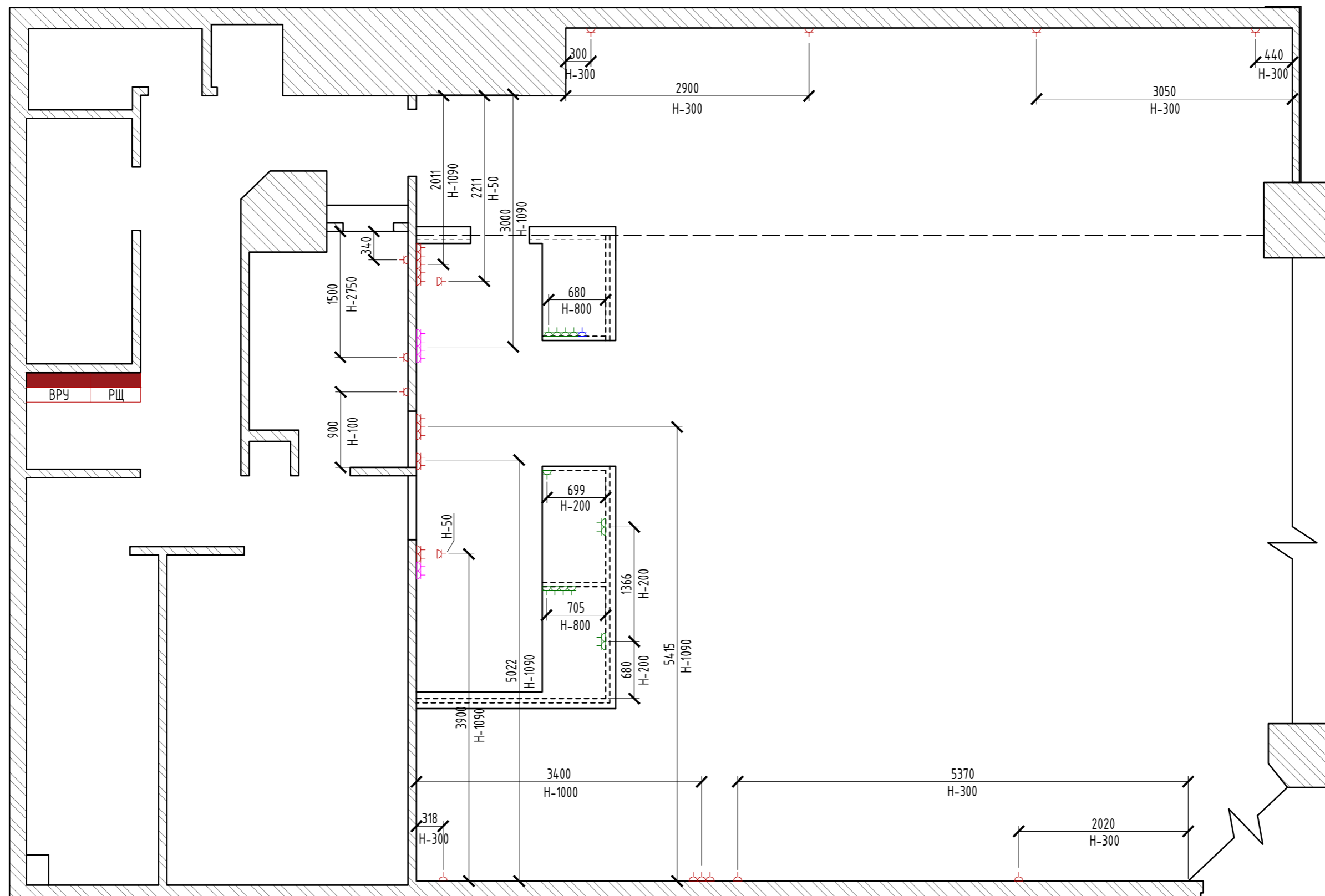

- Примечание:
- Указанные розеточные группы остаются неизменными и имеют фактическое расположение, кроме розеточных групп на стойке дара.
 - Разводку по дарной стойке выполнить в кабельном канале 100x50 и встроить в канал розетки.
 - При прокладке в одном кабель канале линий от ВРУ и РЩ, необходимо между ними установить перегородку.
 - Просмотреть действующие линии кабелей на соответствие ПУЭ - Правила устройства электроустановок 7 и 6 изд.
 - Просмотреть действующие линии кабелей на соответствие СП 76.13330.2016
 - При несоответствии требованиям кабеля прокладывать скрыто в запотолочном пространстве, в трубе гофрированной ПВХнг, на лотке.
 - При пересечении проводов и кабелей с трубопроводами расстояние между ними в свету должно быть не менее 50мм, а при параллельной прокладке - не менее 100мм. Исключить прокладку кабеля в вентиляционных каналах и шахтах.
 - Перед выполнением работ необходимо предусмотреть меры по технике безопасности.

Условные обозначения

| Обознач. | Наименование | Кол-во |
|----------|-----------------------------------------------|--------|
| ⬇ | Розетка скрытой установки с заземлением IP21 | 27 |
| ⬇ | iNT Розетка скрытой установки IP21 | 1 |
| ⬆ | Розетка наружной установки с заземлением IP21 | 9 |
| ⬆ | Розетки скрытой установки нового монтажа IP21 | 6 |
| ВРУ, РЩ | ВРУ, РЩ | 1 |

| | | | | | | | | | |
|---------------------------|----------|------|--------|-------|------|------------------------------------------------|--------|------|--------|
| | | | | | | 1005-06 / 20.05.22 AP | | | |
| | | | | | | г. Адлер, аэропорт, терминал 1, пом. 1005-1006 | | | |
| Изм. | Кол. уч. | Лист | № док. | Подп. | Дата | | | | |
| | | | | | | дүфет-дар "Zoller-Hof" | Стадия | Лист | Листов |
| | | | | | | | AP | 8 | 17 |
| разработал: Мусеенко Е.В. | | | | | | | | | |
| | | | | | | | | | |
| утвердил: 000 "Кафе Лето" | | | | | | План розеток M1:50 | | | |
| | | | | | | www.egodes.ru | | | |

Согласовано

| | | |
|--------------|----------------|--------------|
| Инв. № подл. | Подпись и дата | Взам. инв. № |
| | | |

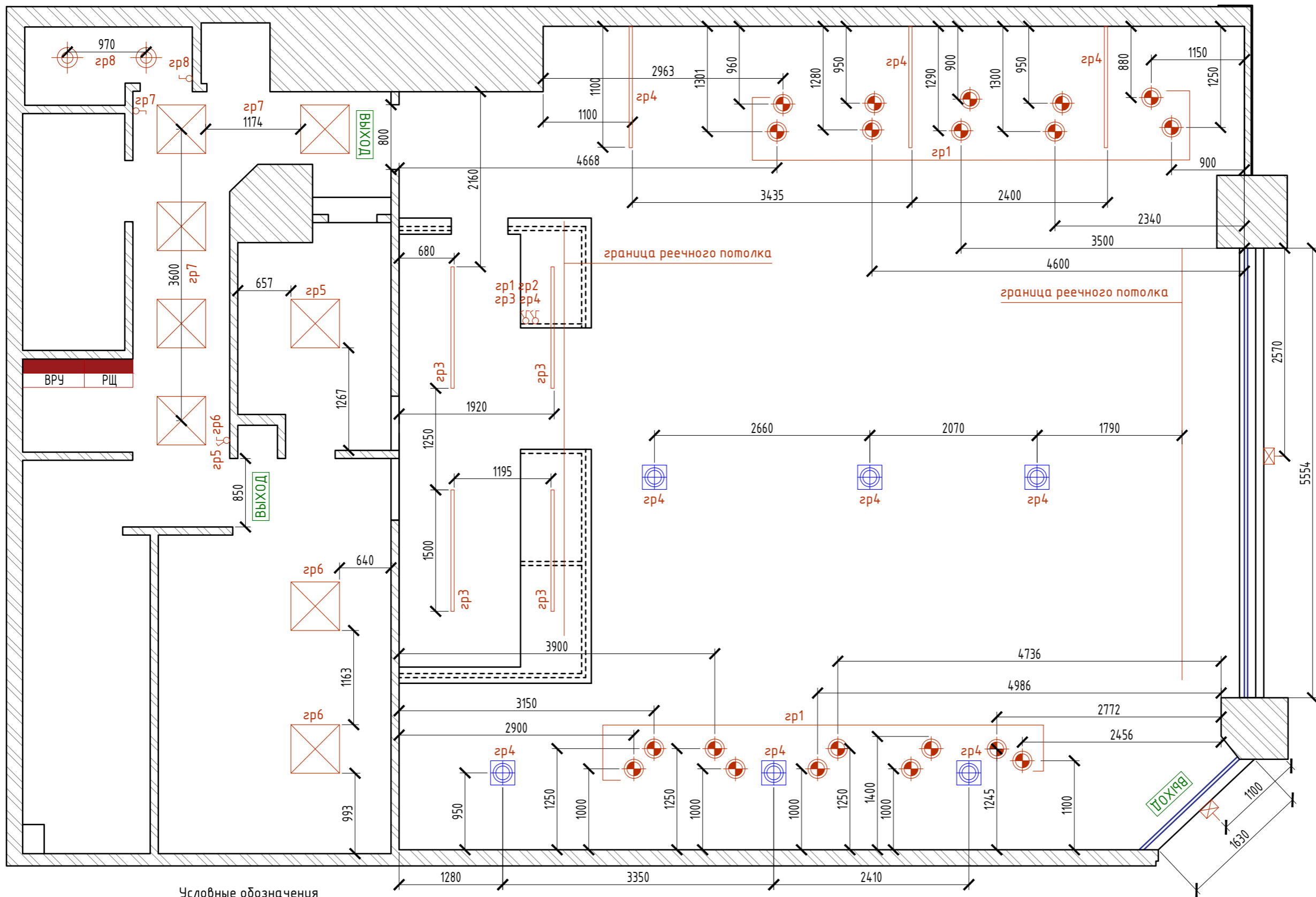

- Примечание:
- Указанные точки подвесных светильников, встройки в с/у, светильников типа "Армстронг" остаются неизменными.
 - Подвесные линейные светильники вновь монтируемые.
 - Разводку по барной стойке выполнить в кабельном канале 100x50 и встроить в канал розетки.
 - При прокладке в одном кабель канале линий от ВРУ и РЩ, необходимо между ними установить перегородку.
 - Просмотреть действующие линии кабелей на соответствие ПУЭ - Правила устройства электроустановок 7 и 6 изд.
 - Просмотреть действующие линии кабелей на соответствие СП 76.13330.2016
 - При несоответствии требованиям кабеля прокладывать скрыто в запотолочном пространстве, в трубе гофрированной ПВХнг, на лотке.
 - При пересечении проводов и кабелей с трубопроводами расстояние между ними в свету должно быть не менее 50мм, а при параллельной прокладке - не менее 100мм. Исключить прокладку кабеля в вентиляционных каналах и шахтах.
 - Точки выхода проводов для прямого подключения световой рекламы уточнить у производителей рекламы.
 - Выключатели на барной стойке расположить в одну линию с розеточными группами.
 - В подвесных линейных светильниках использовать светодиодную ленту, блок питания установить в запотолочном пространстве, с запасом мощности не менее 20%.

Условные обозначения

| Обознач. | Наименование | Кол-во |
|----------|--------------------------------------|--------|
| | Светильник подвесной, плафон металл | 20 |
| | Светильник встройка для с/у | 2 |
| | Линейный светодиодный светильник | 3 |
| | Светильник типа "Армстронг" 600x600 | 8 |
| | Аварийный светильник "ВЫХОД" | 3 |
| | Выход кабеля для прямого подключения | 4 |
| | Линейный светильник WPL01 1500 | 7 |
| | Светильник типа "Грильято" | 6 |

Примечание:

- Своевременная эвакуация людей обеспечивается через выходы (проемы), со световыми указателями "ВЫХОД" СП1.13130.2020

| | | | | | | | | | |
|---------------------------|----------|------|--------|-------|------|------------------------------------------------|--------|---------------|--------|
| | | | | | | 1005-06 / 20.05.22 AP | | | |
| | | | | | | г. Адлер, аэропорт, терминал 1, пом. 1005-1006 | | | |
| Изм. | Кол. уч. | Лист | № док. | Подп. | Дата | дүфет-дар "Zoller-Hof" | Стадия | Лист | Листов |
| | | | | | | | AP | 9 | 17 |
| разработал: Мусеенко Е.В. | | | | | | План потолка M1:50 | | www.egodes.ru | |
| утвердил: 000 "Кафе Лето" | | | | | | | | | |

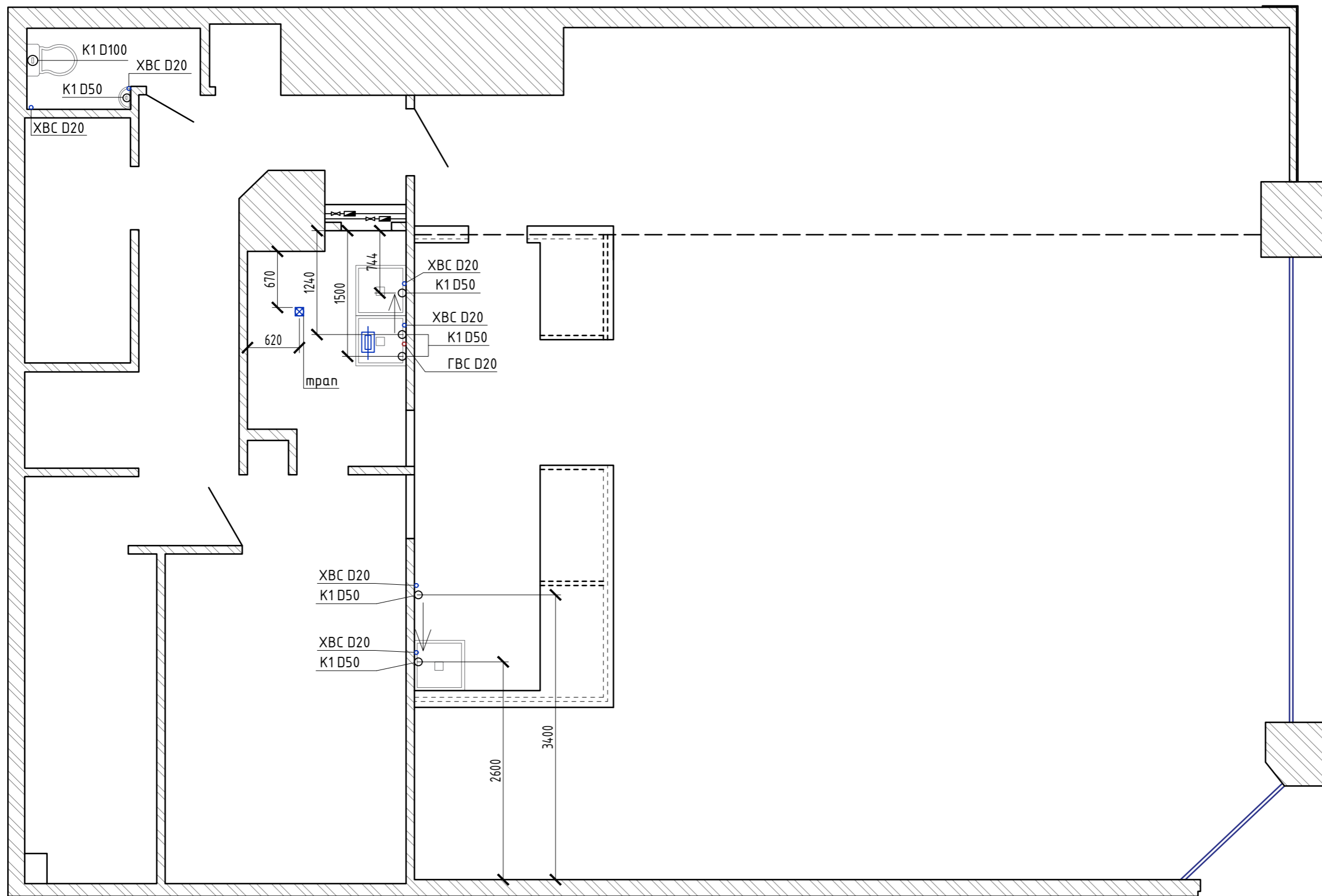

Примечание:

- Водоснабжение объекта предусматривается от существующих внутренних сетей водопровода.
- Учет осуществляется за счет существующих счетчиков.
- Разводки к санитарным приборам XBC выполняется из полиэтиленовых труб D20*2,8мм или аналогов, с использованием гибких подключений.
- Монтаж внутренних систем водопровода и канализации производить в соответствии с требованиями СП 73.13330.2016 "Внутренние санитарно-технические системы".
- После завершения монтажных работ монтажными организациями должны быть выполнены испытания и промывка систем XBC, канализации, индивидуальные испытания смонтированного оборудования, регулирование санитарно-технических приборов, и т.п. с составлением актов установленной формы.
- Установить жироуловитель под раковиной в моечной.

Условные обозначения:

- - новые точки подключения K1 D50 и XBC D20
- - счетчик воды
- ⊗ - кран шаровый
- ⊠ - жироуловитель
- - раковина производственная
- ⊙ - раковина бытовая
- ⊕ - унитаз

| | | | | | | | | | |
|----------------------------|----------|------|--------|-------|------|------------------------------------------------|---------------|------|--------|
| | | | | | | 1005-06 / 20.05.22 AP | | | |
| | | | | | | г. Адлер, аэропорт, терминал 1, пом. 1005-1006 | | | |
| Изм. | Кол. уч. | Лист | № док. | Подп. | Дата | дүфет-дәр "Zoller-Hof" | Стадия | Лист | Листов |
| | | | | | | | AP | 10 | 17 |
| разработал: Моусеенко Е.В. | | | | | | Обозначения стен М1:50 | www.egodes.ru | | |
| утвердил: 000 "Кафе Лето" | | | | | | | | | |

Согласовано

Взам. инв. №

Подпись и дата

Инв. № подл.

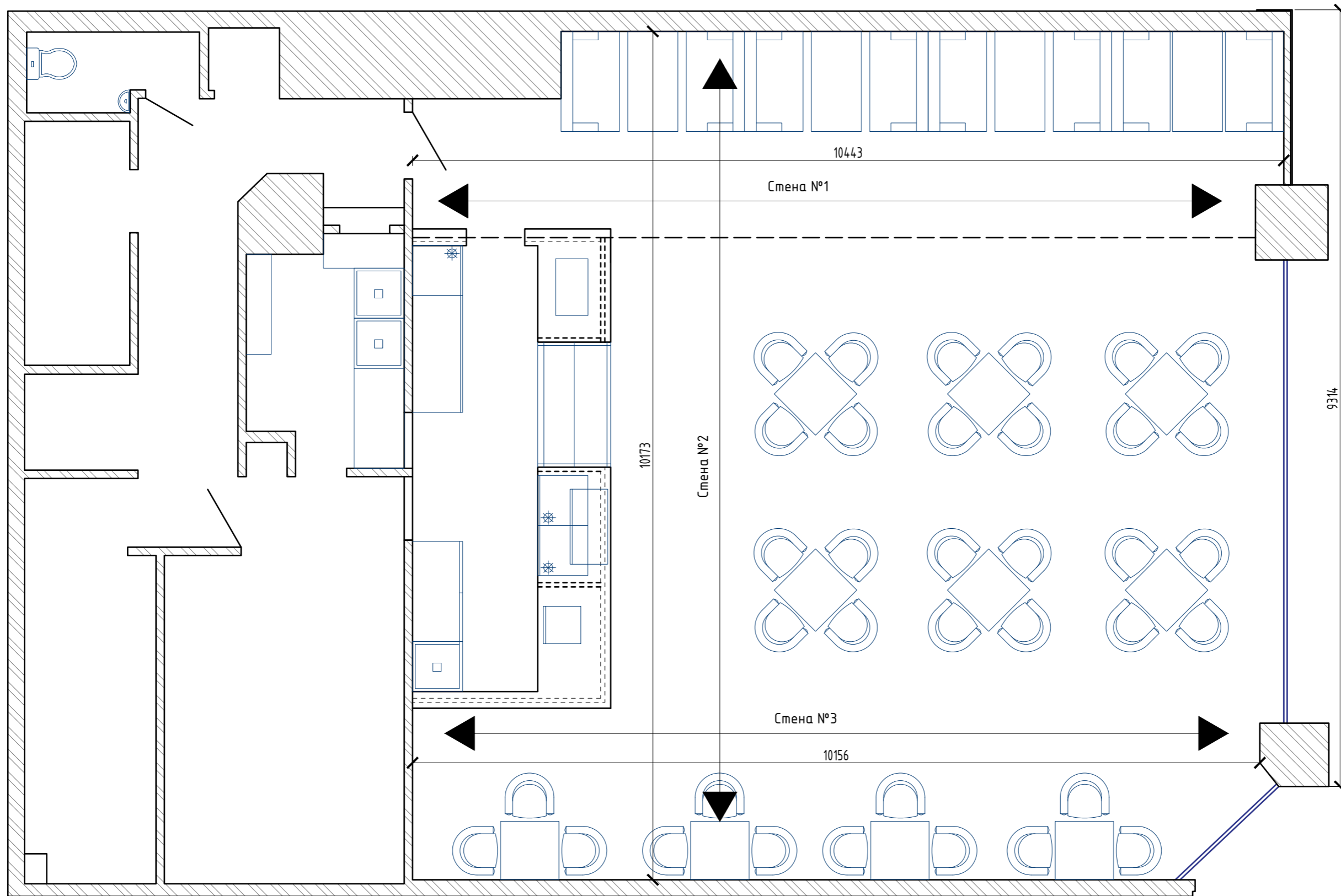

Примечание:

- На стенах присутствует декоративный кирпич, остается неизменным.
- Окраску осуществлять согласно визуализации и разверток стен.
- Колонны оштукатурить и окрасить согласно визуализации и разверток стен.
- В моечной и с/у финишное покрытие стен керамическая плитка.
- Существующее покрытие стен в моечной и с/у (плитка керамическая и керамогранит) соответствует требованиям пожарной безопасности, группа горючести НГ по ГОСТ Р 57270-2016 (группа негорючих материалов по СП 112.13330.2011)

| | | | | | | | | | |
|----------------------------|----------|------|--------|-------|------|---------------------------------------------------------------------------------------|---------------|------|--------|
| | | | | | | A-162/09.22-AP | | | |
| | | | | | | Краснодарский край, г.Сочи, Адлерский р-он, Аэропорт, этаж 2, литер А, комната 162 | | | |
| Изм. | Кол. уч. | Лист | № док. | Подп. | Дата | бүфет-бар "Zoller-Hof" | Стадия | Лист | Листов |
| | | | | | | | AP | 11 | 17 |
| разработал: Моисеенко Е.В. | | | | | | Обозначения стен М1:50 | www.egodes.ru | | |
| утвердил: ООО "Кафе Лето" | | | | | | | | | |

Согласовано

Взам. инв. №

Подпись и дата

Инв. № подл.

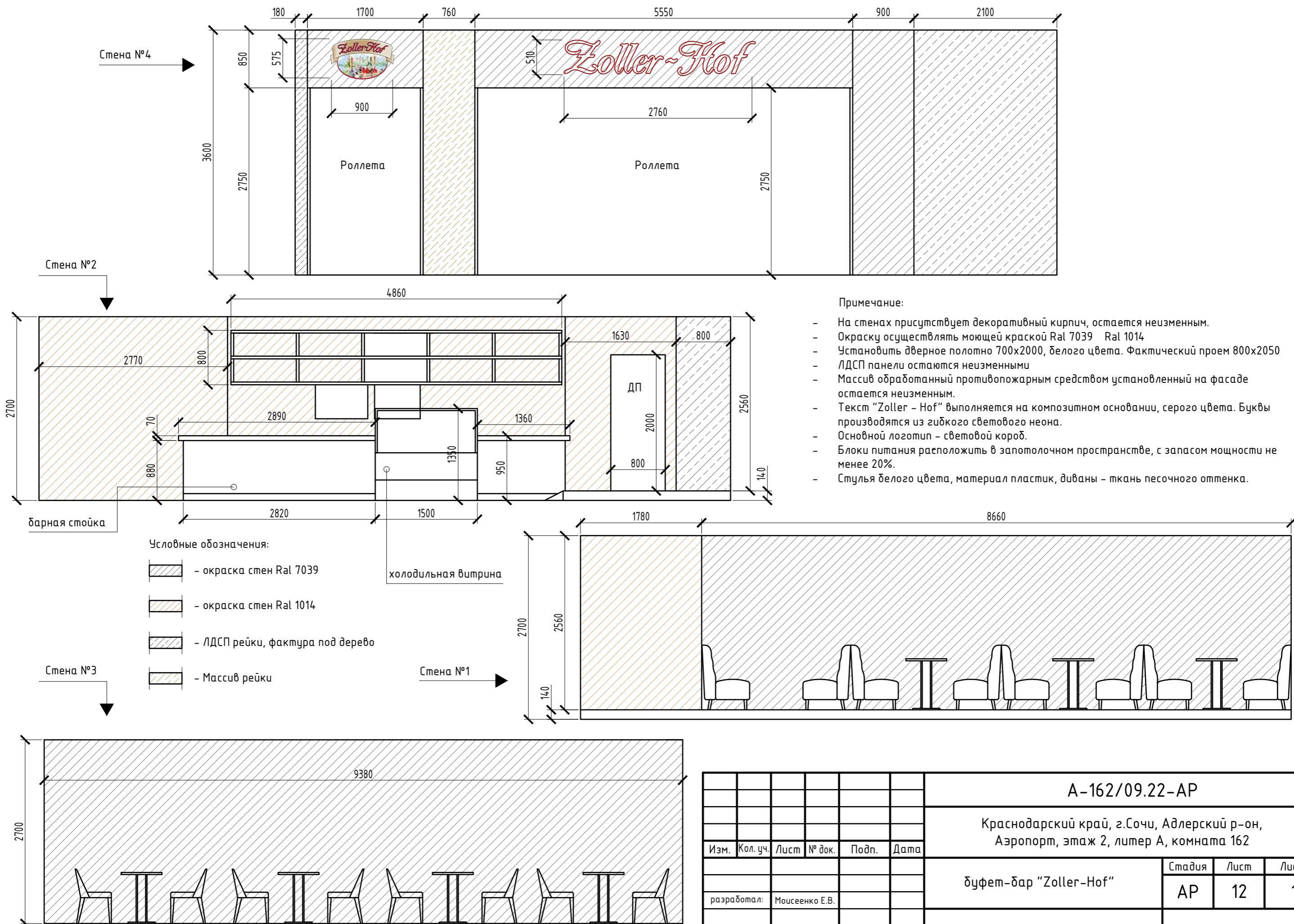

Согласовано

Инв. № подл. | Подпись и дата | Взам. инв. №

| | | | | | | | | | |
|----------------------------|----------|------|--------|-------|------|------------------------------------------------------------------------------------|--------|---------------|--------|
| | | | | | | A-162/09.22-AP | | | |
| | | | | | | Краснодарский край, г.Сочи, Адлерский р-он, Аэропорт, этаж 2, литер А, комната 162 | | | |
| Изм. | Кол. уч. | Лист | № док. | Подп. | Дата | дүфет-дар "Zoller-Hof" | Стадия | Лист | Листов |
| | | | | | | | AP | 12 | 17 |
| разработал: Моусеенко Е.В. | | | | | | Развертки стен М1:50 | | www.egodes.ru | |
| утвердил: ООО "Кафе Лето" | | | | | | | | | |



Согласовано

Взам. инв. №

Подпись и дата

Инв. № подл.

| | | | | | | | | | |
|----------------------------|----------|------|--------|-------|------|---------------------------------------------------------------------------------------|--------|---------------|--------|
| | | | | | | А-162/09.22-АР | | | |
| | | | | | | Краснодарский край, г.Сочи, Адлерский р-он, Аэропорт, этаж 2, литер А, комната 162 | | | |
| Изм. | Кол. уч. | Лист | № док. | Подп. | Дата | дүфет-дар "Zoller-Hof" | Стадия | Лист | Листов |
| | | | | | | | АР | 13 | 17 |
| разработал: Моисеенко Е.В. | | | | | | Визуализация | | www.egodes.ru | |
| утвердил: 000 "Кафе Лето" | | | | | | | | | |



Согласовано

Взам. инв. №

Подпись и дата

Инв. № подл.

| | | | | | | | | | |
|----------------------------|----------|------|--------|-------|------|---------------------------------------------------------------------------------------|--------|---------------|--------|
| | | | | | | А-162/09.22-АР | | | |
| | | | | | | Краснодарский край, г.Сочи, Адлерский р-он, Аэропорт, этаж 2, литер А, комната 162 | | | |
| Изм. | Кол. уч. | Лист | № док. | Подп. | Дата | дүфет-дар "Zoller-Hof" | Стадия | Лист | Листов |
| | | | | | | | АР | 14 | 17 |
| разработал: Моусеенко Е.В. | | | | | | Визуализация | | www.egodes.ru | |
| утвердил: 000 "Кафе Лето" | | | | | | | | | |



Согласовано

Взам. инв. №

Подпись и дата

Инв. № подл.

| | | | | | | | | | | |
|---------------------------|----------|------|--------|-------|------|---------------------------------------------------------------------------------------|--------|------|---------------|--|
| | | | | | | А-162/09.22-АР | | | | |
| | | | | | | Краснодарский край, г.Сочи, Адлерский р-он, Аэропорт, этаж 2, литер А, комната 162 | | | | |
| Изм. | Кол. уч. | Лист | № док. | Подп. | Дата | дүфет-дар "Zoller-Hof" | Стадия | Лист | Листов | |
| | | | | | | | АР | 15 | 17 | |
| разработал: Мусеенко Е.В. | | | | | | | | | | |
| утвердил: 000 "Кафе Лето" | | | | | | Визуализация | | | www.egodes.ru | |



Согласовано

Взам. инв. №

Подпись и дата

Инв. № подл.

| | | | | | | | | | | |
|---------------------------|----------|------|--------|-------|------|---------------------------------------------------------------------------------------|--------|------|---------------|--|
| | | | | | | А-162/09.22-АР | | | | |
| | | | | | | Краснодарский край, г.Сочи, Адлерский р-он, Аэропорт, этаж 2, литер А, комната 162 | | | | |
| Изм. | Кол. уч. | Лист | № док. | Подп. | Дата | дүфет-дар "Zoller-Hof" | Стадия | Лист | Листов | |
| | | | | | | | АР | 16 | 17 | |
| разработал: Мусеенко Е.В. | | | | | | Визуализация | | | www.egodes.ru | |
| утвердил: 000 "Кафе Лето" | | | | | | | | | | |



Согласовано

Взам. инв. №

Подпись и дата

Инв. № подл.

| | | | | | | | | | |
|-------------|-----------------|------|--------|-------|------|---------------------------------------------------------------------------------------|---------------|------|--------|
| | | | | | | А-162/09.22-АР | | | |
| | | | | | | Краснодарский край, г.Сочи, Адлерский р-он, Аэропорт, этаж 2, литер А, комната 162 | | | |
| Изм. | Кол. уч. | Лист | № док. | Подп. | Дата | дүфет-дар "Zoller-Hof" | Стадия | Лист | Листов |
| | | | | | | | АР | 17 | 17 |
| разработал: | Моусеенко Е.В. | | | | | Визуализация | www.egodes.ru | | |
| утвердил: | ООО "Кафе Лето" | | | | | | | | |